

Zubehör

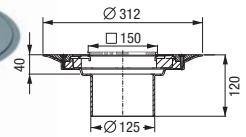
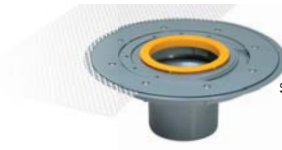
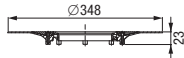
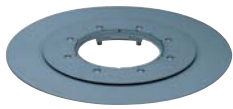

Klebeflansch mit Gegenflansch PG 1
 aus ABS, Ø 348 mm
 (auch für Verbundabdichtung)
 Art.Nr. **48 410** VE 1/-
 Kombinierbar mit Grundkörpern und Verlängerungsstücken

Pressdichtungsflansch PG 1
 aus Edelstahl V2A, Ø 273 mm,
 mit Sickerwasseröffnung
 Art.Nr. **48 402** VE 1/-
 Kombinierbar mit Grundkörpern und Verlängerungsstücken

Zwischenstück mit Klebeflansch PG 1
 aus ABS, zur Dünnbettabdichtung
 inkl. Gewebematte
 Art.Nr. **48 900** VE 1/-

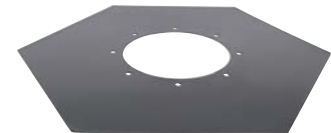
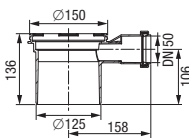

Verlängerungsstück PG 1
 aus PP, mit Lippendichtung
ohne seitlichem Zulauf
 Art.Nr. **48 987** VE 1/-
mit seitlichem Zulauf DN 50
 Art.Nr. **48 989** VE 1/-

Schlammeimer PG 1
 aus Kunststoff
 Art.Nr. **48 168**
 VE 1/-

Gewebematte PG 1
 passend
 für Artikel 48 410
 Art.Nr. **046-056**
 VE 1/-

Elastomere Sperrbahn PG 1
 aus NBR,
 passend für Artikel 48 402
 Art.Nr. **48 981** VE 1/-



Multistop PG 1
 Ungeziefer-, Schaum-
 und Geruchssperre
 Art.Nr. **48 500**
 VE 10/-
 Nicht in Kombination
 mit Duschrinnenaufsätzen
 verwenden

Haarsieb PG 1
 aus Kunststoff
 Art.Nr. **48 700**
 VE 1/-

Geruchverschluss PG 1
 für alle Aufsatzstücke System 125,
 Sperrwasserhöhe 50 mm nach Norm
 Art.Nr. **48 600** VE 1/-

Isolierkörper PG 1
 passend für *Ecoguss/ Practicus*-Grundkörper,
 Auslauf senkrecht
 Art.Nr. **48 952** VE 1/-

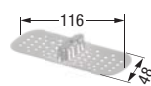

Zulassungs-Nr.
 Z-19.17-1719



* Zulassungs-Nr.
 Z-19.17-1719

Multistop PG 1
 Ungeziefer-, Schaum-
 und Geruchssperre
 Art.Nr. **48 400**
 VE 1/-
 Passend für Duschrinnen-
 aufsätze

Haarsieb PG 1
 aus Kunststoff
 Art.Nr. **48 800**
 VE 1/-
 Passend für Duschrinnen-
 aufsätze

Brandschutzzeinsatz Fire-Kit * PG 1
 nur für senkrechte Abläufe
Ecoguss / Practicus mit Geruchverschluss
DN 50/70/80
 Art.Nr. **48 099** VE 10/-
DN 100
 Art.Nr. **48 100** VE 10/-
 * bei Duschrinnenaufsätzen: Zulassung beantragt auf Basis
 Prüfzeugnis Nr. 210006415 MPA Erwitte.

Quick-Fit Durchgangsdichtung PG 1
 für Kernlochbohrungen bei *Ecoguss* und
Practicus-Grundkörper, Auslauf senkrecht
*** mit Brandschutz**
 Art.Nr. **48 990** VE 1/-
 (nur in Verbindung mit Brandschutzzeinsatz *Fire-Kit*)
ohne Brandschutz
 Art.Nr. **48 991** VE 1/-