

Practicus mit Pressdichtungsflansch

Bestell-Matrix für Komplettartikel Punktentwässerung System 125



Grundkörper PG1

Practicus mit Pressdichtungsflansch

- mit Geruchverschluss

Material: PP

Abflussleistung in l/s bei Anstau

20 mm / 10 mm: siehe Tabelle*

Sperrwasserhöhe: 50 mm

➤ Baukastensystem
siehe Seiten 201 – 205

Aufsatzstücke PG1

Dünnbetaufsatz aus ABS
mit beiliegender Dichtmanschette

Schlitzrost

138 × 138 mm
und Rahmen
aus Edelstahl V2A,
Klasse K 3,
verschraubt

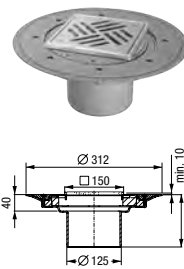

Art.-Nr. **48 963**

Designrost Kessel

120 × 120 mm
und Rahmen
aus Edelstahl V2A,
Klasse L 15,
Lock & Lift-Verriegelungs-
system

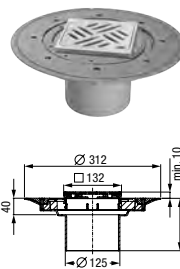

Art.-Nr. **48 904**

Aufsatzstück aus ABS

Designrost Kessel

120 × 120 mm
und Rahmen
aus Edelstahl V2A,
Klasse L 15,
Lock & Lift-Verriegelungs-
system

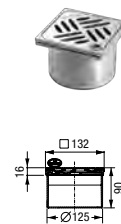

Art.-Nr. **48 201**

Schlitzrost

138 × 138 mm
aus Edelstahl V2A,
Klasse K 3,
verschraubt



Art.-Nr. **48 950**

Grundkörper mit Auslauf seitlich

Komplettartikel aus Aufsatzstück und Grundkörper

VE 1/-

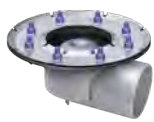

DN 50/
DA 50 Art.-Nr. **45 159**

Art.-Nr. **45 159.51**

Art.-Nr. **45 159.53**

Art.-Nr. **45 159.63**

Art.-Nr. **45 159.11**

Abflussleistung* 1,6 / 1,2

Abflussleistung* 1,6 / 1,2

Abflussleistung* 1,4 / 1,0

Abflussleistung* 1,4 / 1,0

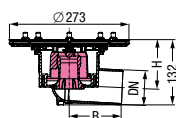

DN 70/
DA 75 Art.-Nr. **45 179**

Art.-Nr. **45 179.51**

Art.-Nr. **45 179.53**

Art.-Nr. **45 179.63**

Art.-Nr. **45 179.11**

Abflussleistung* 1,5 / 1,2

Abflussleistung* 1,5 / 1,2

Abflussleistung* 1,3 / 1,1

Abflussleistung* 1,3 / 1,1

DN/DA	H	B
50/50	120	245
70/75	107	134
100/110	90	148

DN 100/
DA 110 Art.-Nr. **45 119**

Art.-Nr. **45 119.51**

Art.-Nr. **45 119.53**

Art.-Nr. **45 119.63**

Art.-Nr. **45 119.11**

Abflussleistung* 1,7 / 1,0

Abflussleistung* 1,7 / 1,0

Abflussleistung* 1,5 / 1,0

Abflussleistung* 1,6 / 1,0

Grundkörper mit Auslauf senkrecht

Komplettartikel aus Aufsatzstück und Grundkörper

VE 1/-



DN 50/
DA 50 Art.-Nr. **45 259**

Art.-Nr. **45 259.51**

Art.-Nr. **45 259.53**

Art.-Nr. **45 259.63**

Art.-Nr. **45 259.11**

Abflussleistung* 2,1 / 1,3

Abflussleistung* 2,1 / 1,3

Abflussleistung* 1,9 / 1,0

Abflussleistung* 1,9 / 1,0

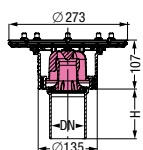

DN 70/
DA 75 Art.-Nr. **45 279**

Art.-Nr. **45 279.51**

Art.-Nr. **45 279.53**

Art.-Nr. **45 279.63**

Art.-Nr. **45 279.11**

Abflussleistung* 2,0 / 1,0

Abflussleistung* 2,1 / 1,0

Abflussleistung* 1,9 / 1,0

Abflussleistung* 1,9 / 1,0

DN/DA	H
50/50	100
70/75	110
100/110	110

DN 100/
DA 110 Art.-Nr. **45 219**

Art.-Nr. **45 219.51**

Art.-Nr. **45 219.53**

Art.-Nr. **45 219.63**

Art.-Nr. **45 219.11**

Abflussleistung* 2,1 / 1,0

Abflussleistung* 2,1 / 1,0

Abflussleistung* 1,9 / 1,0

Abflussleistung* 2,0 / 1,0